

As aventuras de

Niño

no universo da nutrição

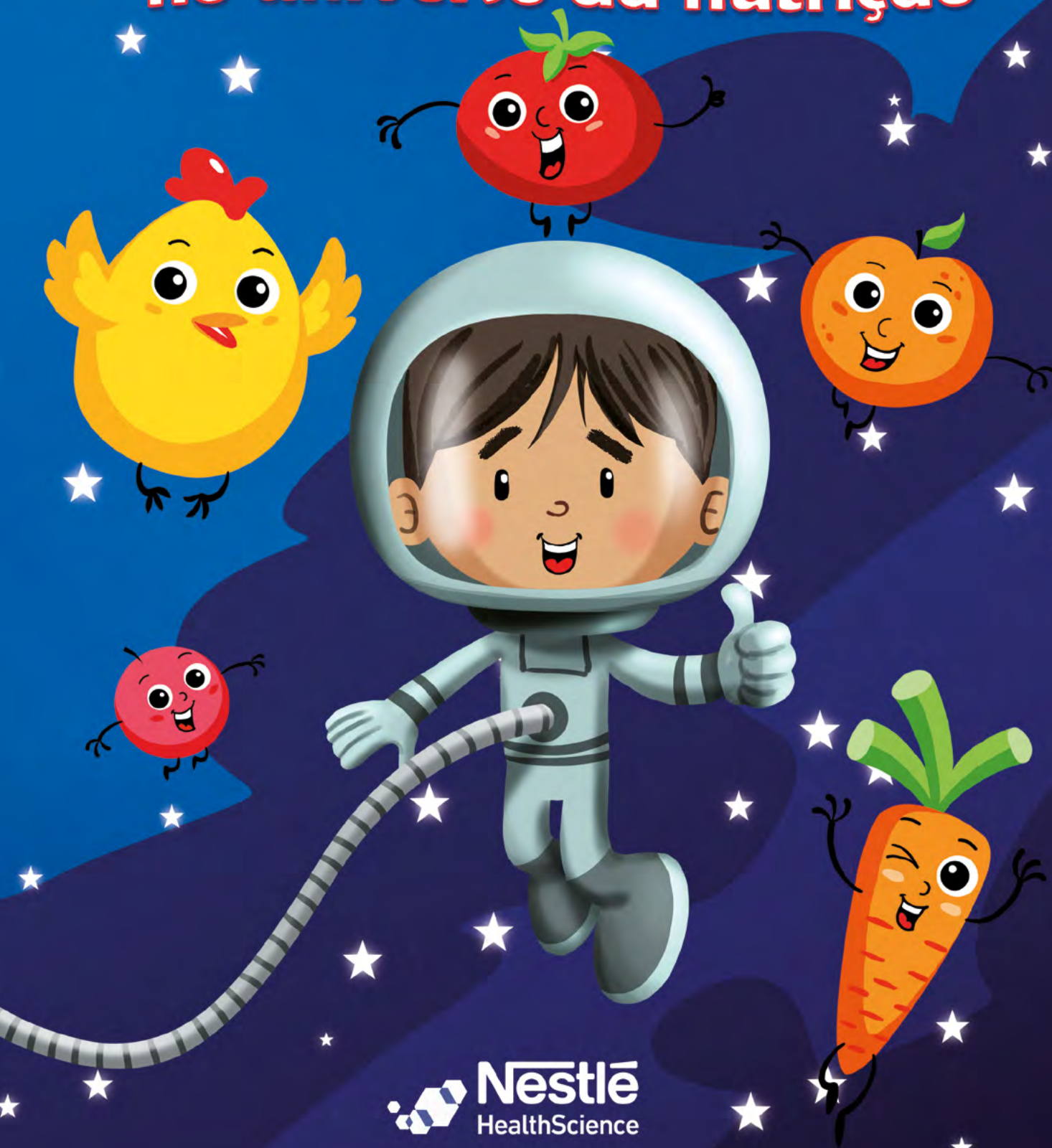

Nestlé Health Science

Marketing:

- **Livia Modesto e Mariana Lemos**

Assuntos Médicos, Científicos, Regulatórios e Jurídicos:

- **Valéria Rosenfeld**
- **Rafaela Campos**
- **Janaina Cerminaro**
- **Danilo Campos**



McCann Health

- **Karen Xavier**
- **Ycaro Prata**
- **Themis Neto**
- **Nando Franchim**
- **Alessandra Gomes**
- **João Chacon**
- **Yasmin Lorenz**
- **Amália Munhoz**
- **Fabiola Novaes**
- **Eduardo Basque**



Produção da HQ

- **Roteiro: Daniel Esteves**
Milton Strassacappa
- **Arte: Al Stefano**





QUEM SÃO VOCÊS?

FALA NINO!
SOMOS SEUS AMIGOS

E VAMOS TE AJUDAR A ENTENDER ESSE NEGÓCIO DE ALIMENTAÇÃO ENTERAL!



NINO,
VOCÊ SABIA QUE ÀS VEZES A ALIMENTAÇÃO VIA ORAL...

...NÃO É SUFICIENTE PARA LEVAR TODOS OS NUTRIENTES NECESSÁRIOS PARA O SEU CORPO?



NESTAS HORAS O SEU CORPO PRECISA DE UMA AJUDINHA.

ESTA AJUDA É A ALIMENTAÇÃO ENTERAL, QUE É UM ALIMENTO ESPECIALMENTE PREPARADO...

...QUE VAI DIRETO PARA O SEU ESTÔMAGO COM VÁRIOS NUTRIENTES QUE AJUDAM VOCÊ A SE RECUPERAR.

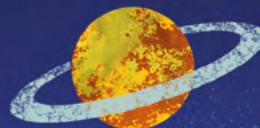





TEM A FORMA LÍQUIDA ONDE OS ALIMENTOS SÃO REPASSADOS PARA UM FRASCO PRÓPRIO...

...E JÁ ESTÃO PRONTOS PARA CONECTAR...

...SE FOR UM SISTEMA ABERTO.



E SE VIER EM FORMATO PRONTO É SÓ CONECTAR NA SONDA.

NESTE CASO, SE CHAMA SISTEMA FECHADO.

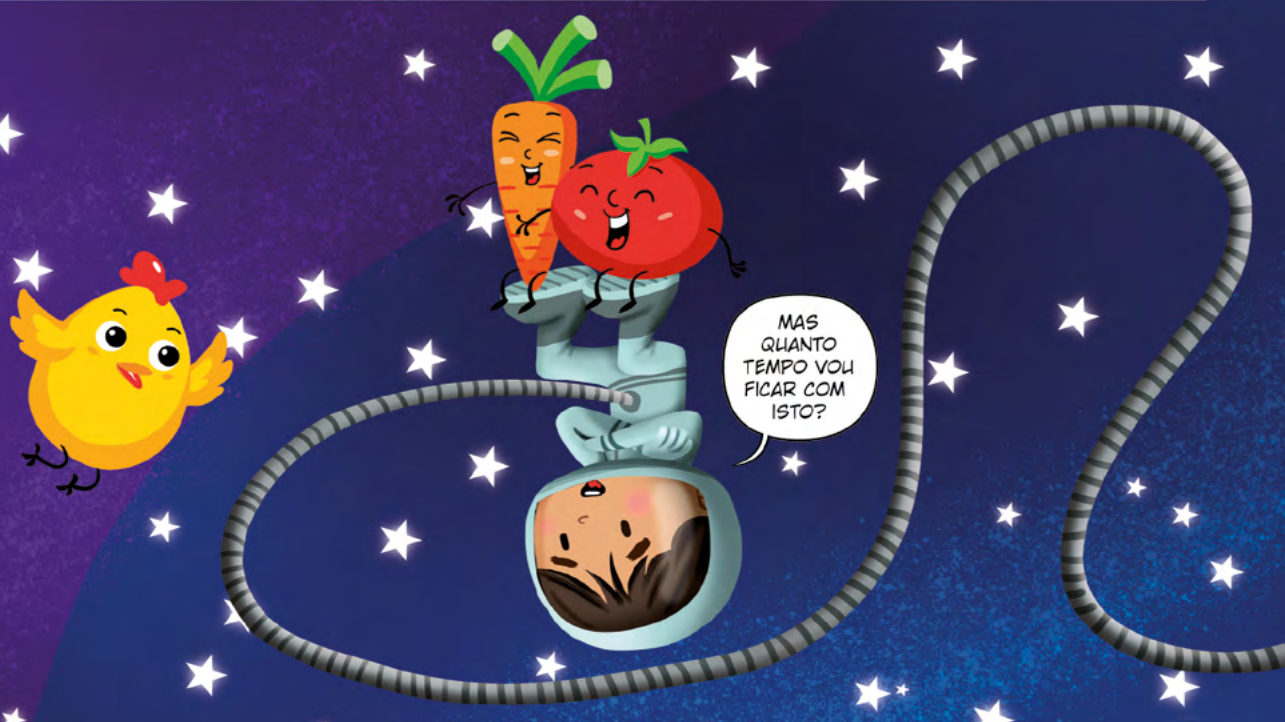

MAS QUANTO TEMPO VOU FICAR COM ISTO?



TEM GENTE QUE USA POR UM TEMPO...

...MAS A DOUTORA É QUEM SABE DIZER.



O IMPORTANTE É QUE VOCÊ NÃO PRECISA FICAR TRANCADO EM CASA.

TAP

MUITO MENOS DEIXAR DE BRINCAR COM SEUS AMIGUINHOS!



HOJE EM DIA, A ALIMENTAÇÃO ENTERAL É BEM TRANQUILA!

É UMA ALIMENTAÇÃO COMPLETINHA...

...FEITA COM MUITA SEGURANÇA, TECNOLOGIA E CARINHO!

ALGUNS PRODUTOS TÊM ATÉ AS COISAS QUE VOCÊ COME NORMALMENTE.



NINO, VEM COM A GENTE.

VAMOS TE MOSTRAR COMO A ALIMENTAÇÃO ENTERAL...

...NÃO É UM BICHO DE SETE CABEÇAS!



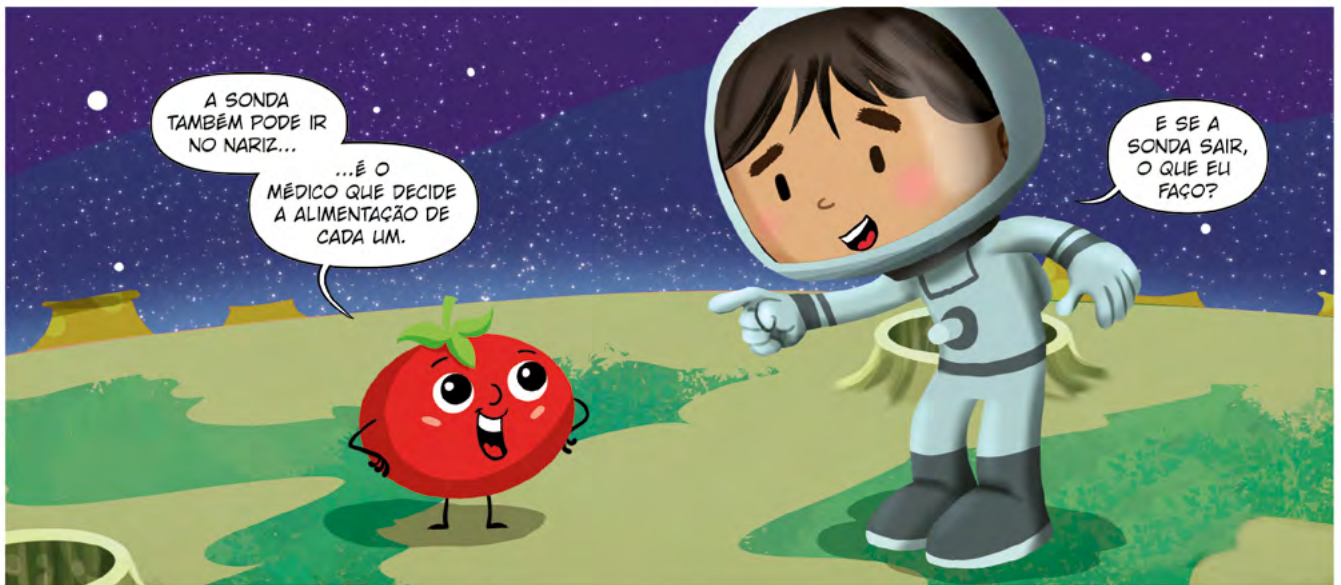



GENTE, GENTE, ESTOU SAINDO DE VIAGEM AGORINHA E NÃO ARRUMEI A MINHA MALA. VOCÊS VÃO ME AJUDAR?!

MAS ELA TEM UMA SONDA COMO A MINHA. DÁ PARA VIAJAR ASSIM?

DÁ! MAS TEM QUE SE PROGRAMAR BEM. TIPO COMO A GENTE SE PROGRAMA PRA...

...UMA VIAGEM QUALQUER!



COMO EM TODA A VIAGEM, PLANEJAR É IMPORTANTE. É PRECISO SE CERTIFICAR QUE TEM TODOS OS ITENS QUE PRECISA.

SIM, E VERIFICAR SE AONDE VOCÊ VAI VENDE O QUE PRECISA... ...OU SE TEM QUE LEVAR DE CASA.

E NÃO ESQUECER DE FALAR COM O MÉDICO. ELE É O SEU MELHOR AMIGO!



JÁ DEVERIA ESTAR VIAJANDO, SEMPRE ME ENROLO NA HORA DE FAZER AS MALAS...

VOCÊ NÃO ACHA ESQUISITO VIAJAR COM ESSA SONDA?

NINO, NÃO TEM NADA DE ESQUISITO. SE ALGUÉM ACHAR ISSO, O CARA É QUE É ESQUISITO!



NO COMEÇO
ACHEI QUE SERIA
ESTRANHO NA
ESCOLA.

ELES
PODEM FAZER
UM MONTE DE
PERGUNTAS!

PODE
SER NOVIDADE
PARA ELES
TAMBÉM!



QUANDO FUI
PARA A ESCOLA
FOI ATÉ BEM
DIVERTIDO.

NA ESCOLA
TODOS VÃO ESTAR
PREPARADOS
PARA RECEBER
VOCÊ...

...E
GARANTIR
QUE SE
ALIMENTE
NAS HORAS
CERTAS.

É ISSO AÍ!
OS PROFESSORES,
FUNCIONÁRIOS...

...TODOS
VÃO QUERER
SABER COMO É A
SUA ALIMENTAÇÃO
AGORA!

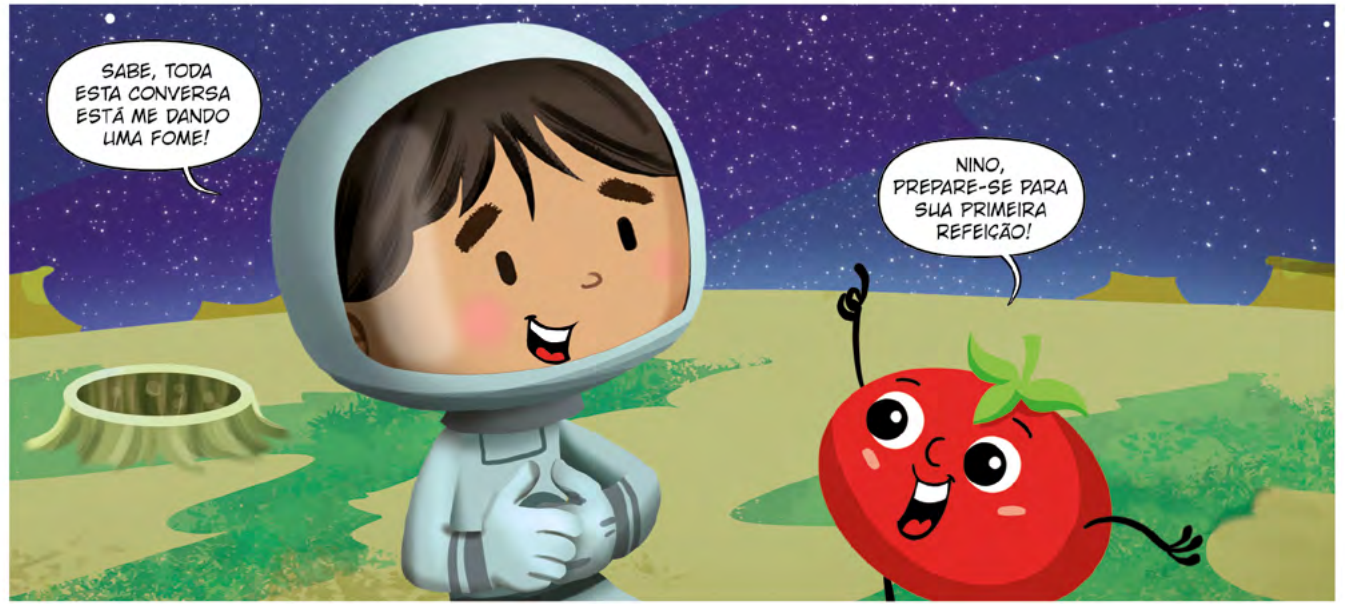

SABE, TODA
ESTA CONVERSA
ESTÁ ME DANDO
UMA FOME!

NINO,
PREPARE-SE PARA
SUA PRIMEIRA
REFEIÇÃO!

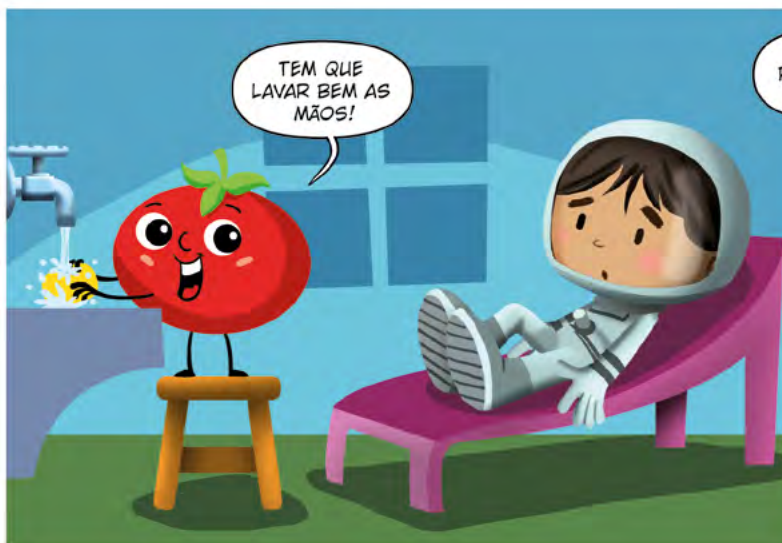



NA HORA DE INSERIR O ALIMENTO, NÃO DEVEMOS ULTRAPASSAR 20 ML POR MINUTO.

SIM, COMO TODAS AS REFEIÇÕES, DEVE SER FEITO COM CALMA. PRÁ QUE TER PRESSA?



DEPOIS QUE ACABAR NÃO VOU MAIS SENTIR FOME?

ESTA PERGUNTA EU RESPONDO!

VOCÊ VAI FICAR SATISFEITO DEPOIS QUE TERMINAR O FRASQUINHO DA SUA DIETA.

COMO QUEM ACABA DE COMER MESMO!

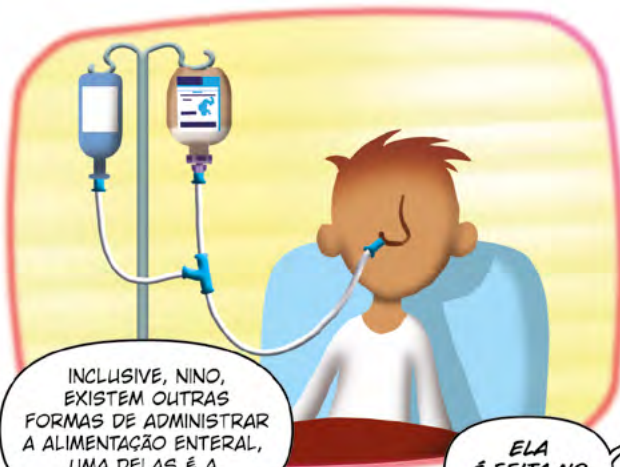

INCLUSIVE, NINO, EXISTEM OUTRAS FORMAS DE ADMINISTRAR A ALIMENTAÇÃO ENTERAL, UMA DELAS É A GRAVITACIONAL!

ELA É FEITA NO ESPAÇO?

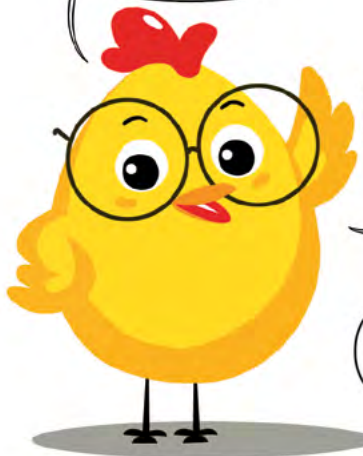

NÃO, NINO, ELA É FEITA POR GOTEJAMENTO EM UM SUPORTE, COMO SE FOSSE UM SORO.

É MAIS LENTA QUE A BOLUS, EM ALGUNS CASOS É MAIS BEM TOLERADA...

...MAS DEPENDE DA NECESSIDADE DE CADA CRIANÇA MESMO.



O QUE ACONTECE SE A SONDA ENTUPIR?

LAVAR COM ÁGUA ESTERILIZADA OU FERVIDA E RESFRIADA.

É SÓ EXTRAIR O MÁXIMO DE ALIMENTO POSSÍVEL DA SONDA COM UMA SERINGA.

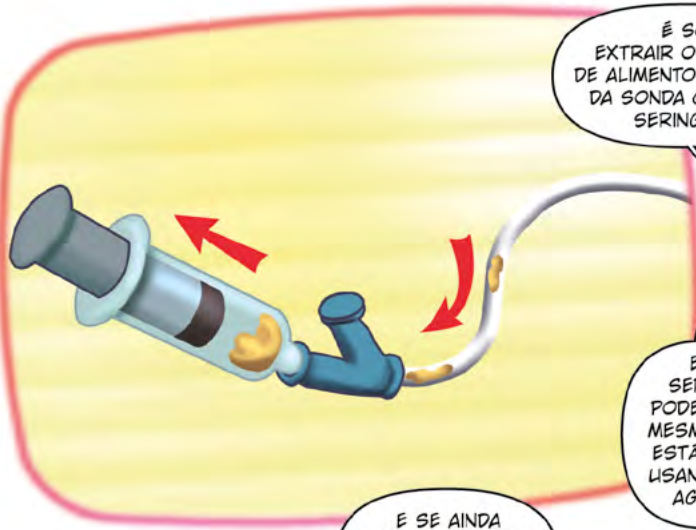

E A SERINGA PODE SER A MESMA QUE ESTÁVAMOS USANDO ATÉ AGORA.



E SE AINDA ESTIVER ENTUPIDA, É SÓ APERTAR SUAVEMENTE A SONDA...

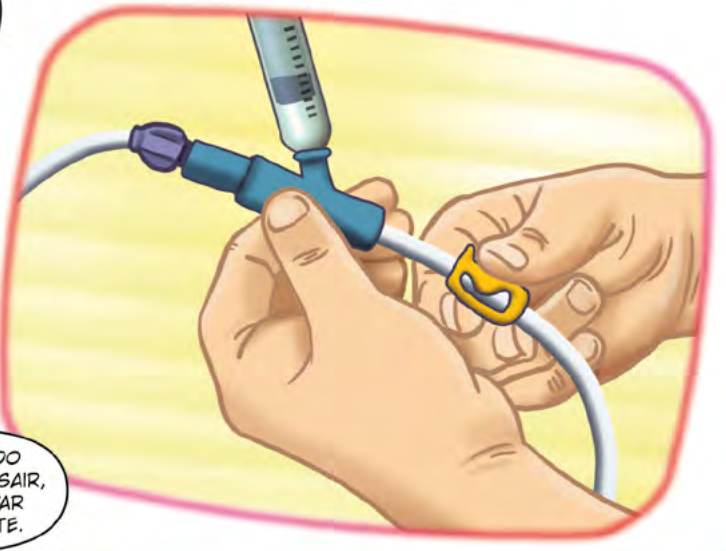

...LEVANDO O ALIMENTO PARA FORA, MASSAGEANDO PARA CIMA E PARA BAIXO.



...E QUANDO O ALIMENTO SAIR, BASTA LAVAR NOVAMENTE.

DEPOIS CÊS GUARDAM TUDO NUM LUGAR SECO E SEM CALOR...

...É BORA PRA PRÓXIMA!

E SEMPRE PENSANDO NA HIGIENE.

TODO O EQUIPAMENTO DEVE SER LAVADO COM ÁGUA QUENTE...

...OU MORNIA ANTES DE SER GUARDADO.

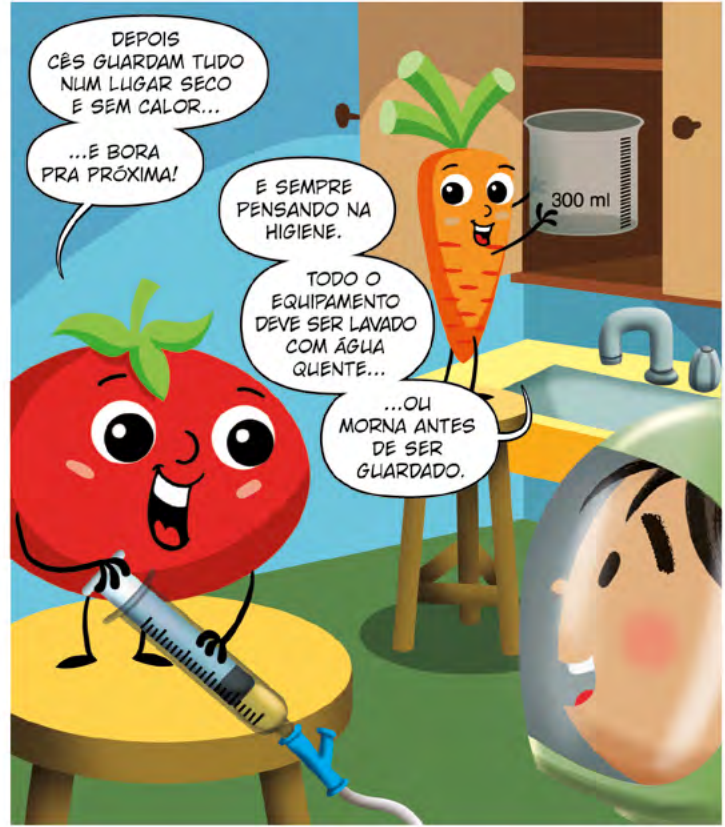

ACABANDO DE COMER JÁ POSSO SAIR PARA BRINCAR?

ESPERA UMA MEIA HORA PRA SAIR...

...SEM PRESSA, CARA!









Descubra as 7 diferenças entre as imagens do Nino.





Encontre as 20 palavras no quadro abaixo.



Frango, Ervilha, Tomate, Leite, Pêssego, Nutrição, Dieta, Médico, Nutricionista, Enteral, Sonda, Alimentação, Cenoura, Frasco, Água, Tubo, Energia, Saúde, Vitória, Liberdade

Pinte somente as partes que contenham pintas pretas e descubra uma cena emocionante da aventura do Nino.

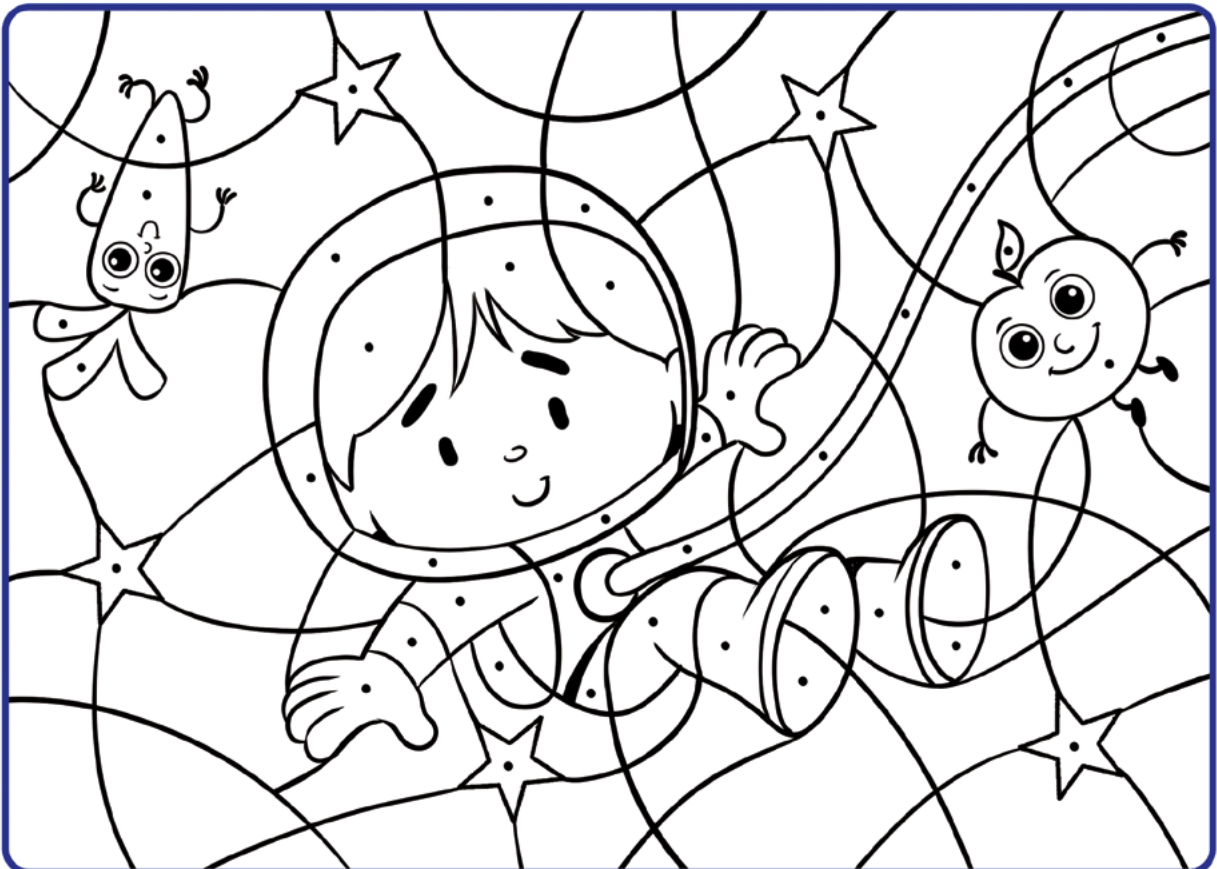

Pinte esta linda cena de Nino e seus amigos com todas as cores.



Vamos ajudar Nino a passar pelo labirinto e chegar até sua nave mãe.



Esta obra informativa de propriedade de Nestlé Health Science Brasil é de distribuição gratuita e não pode ser comercializada sob as penas da lei. Esta obra não pode ser reproduzida sob nenhuma forma de comunicação impressa, digital, televisiva cinematográfica e audiodfônica, sem prévia autorização de Nestlé Health Science Brasil, sob as penas da lei.



**Copyright 2021 - Nestlé Health Science Brasil
Todos os direitos reservados**



Acesse os sites e acompanhe as novidades

Use os QR codes para ir direto para as nossas páginas



[nestlehealthscience.com.br](https://www.nestlehealthscience.com.br)



[nutricaoatevoce.com.br](https://www.nutricaoatevoce.com.br)

Este é um material informativo e não substitui as orientações de um profissional de saúde.